

2014, la Société Canine de Lot et Garonne Fête ses 90 ans !



A cette occasion,
la SCLG diffuse son premier bulletin annuel d'informations

SOCIÉTÉ CANINE DE LOT ET GARONNE

Affiliée à la Société Centrale Canine, reconnue d'utilité publique

N°Siret 503 341 539 00016

Siège social chez le président : Pierre FLOIRAS – 11 impasse Nostradamus – 47000 AGEN

<u>Sommaire</u>	p. 1
Présentation de la Société Canine de Lot et Garonne	p. 2
Organigramme	p. 3
Rapport d'activités 2013	p. 4
L'exposition canine, Field, Séance de confirmation	
Calendrier, quelques dates pour 2014	p.5
Les manifestations de la SCLG	
Prochaine Assemblée générale	
La page des Clubs de Lot et Garonne	p. 6
Relais d'Informations SCC	p. 7
Déclarations de naissances en ligne	
Test ADN	
Une activité Cynophile :	p.8
Présentation de chiens visiteurs	
La page des adhérents :	p.9
Les avantages d'adhérer à la SCLG	
Site internet de la SCLG	
SCLG à votre écoute	
Remerciements	p. 9

Présentation de la Société Canine de Lot et Garonne

La Société Canine de Lot et Garonne, fondée en 1924, est une association dont le but est de mieux faire connaître et de promouvoir le chien de race dit LOF ; elle comptait 194 adhérents en 2013.

Elle est affiliée à la Société Centrale Canine, la fédération nationale fondée en 1881, qui est reconnue d'utilité publique et agréée par le ministère de l'agriculture.

La SCLG (Société Canine de Lot et Garonne) est animée par un comité de 23 membres. Elle est structurée en un « bureau » et les 6 commissions suivantes : « matériel », « exposition », « chasse », « restauration », « communication/promotion », « image et développement ».

Vous trouverez l'organigramme en page 3 avec les contacts des responsables respectifs et les missions de chaque commission.

Chaque année des bénévoles se joignent aux membres de l'association ; leur aide précieuse contribue au bon déroulement des manifestations qu'organise la SCLG ouvertes à toutes les races de chiens répertoriés au livre généalogique, telles que :

- Les expositions et séances de confirmation
- Les épreuves de chasse (concours pour Terriers et Teckels, chiens d'arrêt, spaniels, retrievers, chiens courants et lévriers)
- Les concours d'utilisation de chien de berger ou de garde, par l'intermédiaire de la commission d'utilisation régionale qui regroupe les clubs de travail affiliés.

Après l'exposition annuelle, la SCLG a coutume d'organiser un repas convivial. Ce moyen de remercier les bénévoles est aussi l'occasion pour tous de pouvoir se rencontrer autour d'une passion commune : le chien LOF.

Quelques sponsors et partenaires apportent d'appréciables contributions sous formes diverses.

Tout type d'aide est bienvenu : votre temps lors des manifestations, vos participations matérielles ou techniques, vos adhésions ou dons, etc...

Dans l'espoir de vous compter de plus en plus nombreux à nous aider et nous soutenir, nous vous souhaitons bonne lecture de ce premier bulletin d'information annuelle.

Organigramme de la SCLG

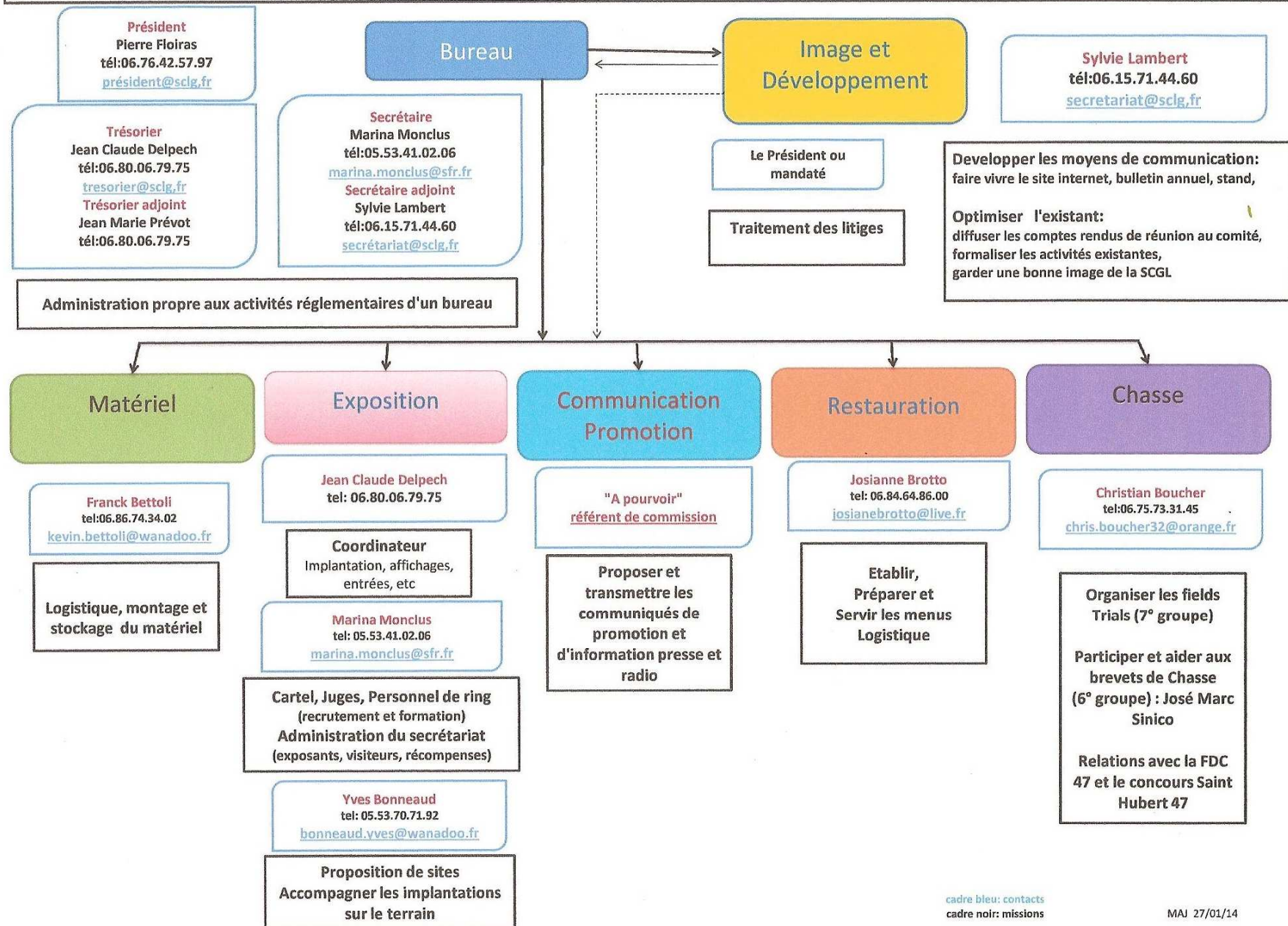

Rapport d'activités 2013 de la Société Canine de Lot et Garonne

Merci encore à tous les bénévoles qui ont œuvré à nos côtés pour faire de ces manifestations une réussite.

Beauté : L'Exposition Canine nationale du 19 Mai 2013 à l'hippodrome au Passage d'Agen

Cette année **742 chiens** issus de tous les groupes de races ont été présentés.

Pour les évaluer, ce ne sont pas moins de **21 juges** qui ont été invités.

De nombreux stands et animations ont agrémenté cette journée d'exposition : des promenades attelées, des jeux gonflables pour les enfants, des démonstrations canines.

Et malgré un climat pluvieux, la société Canine a été heureuse de pouvoir accueillir **1100 visiteurs**, parmi eux, des vétérinaires et élus locaux.

Chasse : Le Field trial des 4 et 5 novembre 2013 à Houillès au site des Tites.

Ce sont **173 chiens** qui ont été accueillis sur les deux jours.

Le passage des véhicules sous la pluie a creusé quelques ornières dans les sentiers, au regret de la commission chasse.

Malgré tout, les agréables conditions d'accueil et l'organisation ont permis un concours de qualité avec de bons guides, poseurs et tireurs. Un copieux petit déjeuner a été préparé et servi par notre commission restauration. Le midi des repas traiteur ont été vendus à prix coûtant.

Le Field de Lot et Garonne a donné entière satisfaction aux participants.

Confirmation : La séance du 10 novembre 2013 à Villeneuve sur lot au site de Rogé

Pour mémoire, l'an passé il y avait 72 chiens, **cette année 138 chiens** ont été présentés à monsieur Le Magnan, juge toutes races, à Villeneuve sur Lot sur le site de Rogé pour être confirmés.

Ce vif succès, couplé au temps pluvieux a provoqué un regroupement massif des maîtres et de leur chiens, sous le chapiteau.

Nous envisageons déjà des solutions pour les confirmations futures.

Le café et les petits gâteaux étaient gracieusement offerts aux propriétaires des chiens pour les faire patienter agréablement.

Sport et utilisation : Par ailleurs, des concours ouverts aux spectateurs ont été organisés par les clubs. (agility, RCI, Obéissance)

Calendrier : quelques dates pour 2014

Les manifestations de la SCLG planifiées pour 2014

Date	Lieu	Type de manifestation
25/05/2014	Marmande, au Parc des expositions	CACIB Exposition internationale
31/08/2014	Villeneuve/Lot	Séance de Confirmation
oct ou nov	Détermination de la date en aout 2014	Field trial
14/12/2014	Villeneuve/Lot	Séance de Confirmation

La liste n'est pas exhaustive, d'autres manifestations locales peuvent s'ajouter.

N'hésitez pas à consulter au cours de l'année les mises à jour sur notre site : www.sclg.fr aux rubriques concernées:

- Calendrier Général Expo.
- Manifestations de la SCLG
- Autres manifestations

Date de la prochaine Assemblée Générale

Le 1er Février 2014 à 18h00 à la salle municipale de Courbiac à Villeneuve sur Lot

Les clubs d'éducation canine Lot et Garonnais

Nom du club:	CANIS CLUB AGENAIS	CLUB CANIN DU FUMELOIS	CLUB CANIN MARMANDAIS	CLUB D'EDUCATION CANINE DU VILLENEUVOIS
Président :	M. THIEURMEL Aimé	Mme LECOCQ Michèle	M. BELLOC Joël	M. GALLEY Nicolas
Adresse Président :	27, avenue de Paris 47480 - PONT DU CASSE	Cayzac Ouest 47150 - SALLES	Le Moulin 47200 MAUVEZIN SUR GUIPIE	Le Bourg 47140 - MASSOULES
Tel. Président :	05 53 68 82 04 06 82 89 40 50	05 53 75 17 48 06 61 62 50 02	06 48 32 77 45	05 53 49 45 09 06 74 57 39 74
Mail Président :	aime.thieurmel@orange.fr	laurentbovis@orange.fr	j.belloc@laposte.net	cecvilleneuvois@wanadoo.fr
Adresse Terrain :	Bois de Tabesti 47480 BAJAMONT	Bouy route de Périgueux 47500 FUMEL	Rue Jean Mermoz 47200 MARMANDE	Rogé 47300 VILLENEUVE SUR LOT
Activités du club	Education Ring	Education Obéissance	Education Obéissance	Education Ecole du chiot RCI (pistage, défense, obéissance) Ring Agility
Nombre de moniteurs Nombre d'entraîneurs	2 4	1 0	0 1	11 3
Nombre de licenciés en utilisation 2013	15	0	7	29

Présentation d'une activité cynophile: Les Chiens visiteurs, une activité canine solidaire

La SCLG remercie monsieur Boyé, directeur à la maison de retraite de Casseneuil pour nous avoir permis d'assister à la séance du 6 novembre dernier entre une douzaine de résidents et trois chiens visiteurs.

Après quelques minutes d'observation d'une émouvante prise de contact entre les chiens visiteurs et les résidents ; Nous questionnons **Céline Richepain**, maître-chien visiteur et aide soignante qui nous a accueilli à l'E.h.p.a.d. :

Un Chien Visiteur qu'est ce que c'est ?

« **Le chien visiteur est un chien sociable qui, avec son maître bénévole, rend visite aux personnes dans des établissements spécialisés comme des hôpitaux, des maisons de retraite, les établissements pénitentiaires, les établissements de soins, dans les écoles pour faire de la prévention des morsures** »

En quoi consistent ces visites ?

« **Pendant les visites, des ateliers actifs sont organisés. Les résidents caressent les chiens, les brossent, les promènent, leur font exécuter des exercices simples tel que le rapport de balle ; Après les visites je fais un rapport pour évaluer les bienfaits sur les résidents.** »

Nous recueillons alors le témoignage d'**Irène Bolt**, maître chien visiteur qui s'est déplacée pour notre visite mais qui exerce habituellement dans le Lot

« **Il n'est pas nécessaire d'avoir un chien d'une taille spécifique, mais en fonction du gabarit du chien, les activités proposées seront différentes. Personnellement j'ai 2 chiens de taille moyenne (60 cm au garrot) et je visite une maison de retraite où un pourcentage important des résidents est atteint de troubles mentaux. Nous rendons visite aux résidents dans les chambres et nous passons un peu de temps avec une personne à la fois. L'animatrice qui m'encadre voit de plus en plus les bienfaits qu'apportent mes chiennes ; certaines personnes ne parlaient plus et racontent maintenant des choses cohérentes à mes chiennes. D'autres personnes, très crispées, se détendent au contact de la fourrure de l'animal.** »

Cette activité est un magnifique exemple du chien mis au service de l'homme, qui mérite d'être encouragée et développée...

Comment devient-on maître-chien visiteur ?

En premier lieu, il est important d'avoir un chien très équilibré et aimant le contact humain. La formation se déroule sur un week-end. Elle est organisée par un club canin avec un formateur CNEAC (commission nationale d'éducation et d'activité cynophiles)

Le samedi tout le monde (humains et chiens) se retrouve dans une salle et des explications sur le déroulement de séances sont diffusées avec l'aide d'un vidéoprojecteur.

Le dimanche est consacré à la mise en situation. Les chiens passent chacun à leur tour un test avec des «patients-acteurs». Les réactions du chien sont relevées sur une grille d'évaluation. La journée se termine avec l'attribution du diplôme aux chiens ayant réussi l'ensemble des épreuves.

L'activité vous intéresse ? Rendez vous sur
www.CNEAC.fr **rubrique chien visiteurs**

Vous y trouverez les lieux et dates des stages programmés



Irène Bolt avec Zaza, lévrier Espagnol
et Bellaen, berger hollandais

Céline Richepain
avec Upie, beauceron

Relais d'informations de la Société Centrale Canine :

Identification Génétique

Source : Cynophilie française n°167

« Prouver la fiabilité d'un pedigree est un gage de qualité à même de promouvoir le chien de race.

L'identification génétique (ADN) se heurtait jusqu'à présent à un problème de coût, un frein pour beaucoup d'éleveurs ; une démocratisation de la démarche s'avérait nécessaire. C'est pourquoi, consciente de ce facteur limitatif, la Société Centrale Canine s'est investie dans ce projet (...) a donc lancé un appel d'offres, publié au niveau européen. »

Le mode de fonctionnement qui, depuis plusieurs années, permettait de faire réaliser les analyses va donc changer :

• Les demandes de kits de prélèvement pour l'identification génétique et/ou la compatibilité de filiation ne seront plus à adresser aux laboratoires mais directement à la Société Centrale Canine :

Soit à partir d'un formulaire téléchargeable sur le site www.scc.asso.fr accompagné du règlement correspondant,

Soit par Internet en allant sur ce même site avec paiement par carte bancaire, sécurisé comme pour les déclarations de saillie et demandes d'inscription.

• A réception, la Société Centrale Canine adressera aux demandeurs un kit complet de prélèvement (...)

Les prélèvements devront être effectués par le vétérinaire qui certifie, sur l'attestation prévue à cet effet, avoir vérifié personnellement l'identifiant de l'animal.

Le vétérinaire placera le prélèvement et l'attestation dûment remplie dans l'enveloppe T à l'adresse de la Société Centrale Canine et postera l'ensemble lui-même.

Les vétérinaires seront donc les agents certificateurs de la fiabilité des prélèvements.

Une fois reçus à la Société Centrale Canine, ces prélèvements, obligatoirement accompagnés des attestations signées par les vétérinaires, seront regroupés pour un envoi hebdomadaire auprès des 3 laboratoires retenus.

La Société Centrale Canine devient donc, dans cette démarche, le seul interlocuteur des laboratoires.

Après réception, les résultats seront enregistrés à la Société Centrale Canine puis transmis aux demandeurs des analyses, avec copie aux clubs de race concernés.

Le délai entre la réception des prélèvements à la Société Centrale Canine et l'envoi des résultats aux demandeurs des analyses sera de 10 à 14 jours.

Tous les renseignements sur les demandes par internet, les formulaires à utiliser, les tarifs etc. pourront être consultés sur le site : www.scc.asso.fr »

Déclaration de naissance en ligne

Vous ferez des économies en choisissant ce mode de déclaration car le coût sera de 5 euros au lieu de 10 par voie postale.

Quelques petits dysfonctionnements ont pu être signalés à la mise en route de la déclaration de naissance en ligne.

Mais la hotline aide très aimablement les déclarants à résoudre les potentiels soucis.

RDV sur www.scc.asso.fr

La page des Adhérents

Devenir adhérent

de la société canine de Lot et Garonne,

C'est permettre :

- De perpétuer l'organisation des manifestations canines départementales
- De maintenir une information de proximité sur les activités cynophiles (via le site internet, le bulletin d'information de l'association, les médias, le stand lors des expositions)
- De préserver le précieux patrimoine génétique des chiens de race et d'en valoriser la sélection

C'est bénéficier, grâce à votre carte d'adhérent :

- De l'entrée gratuite à l'exposition de Lot et Garonne
- D'une inscription gratuite pour présenter votre chien LOF à une exposition en Lot et Garonne, ou demi-tarif si vous présentez une meute.
- De la gratuité des annonces des portées de chiots sur notre site internet, si vous êtes éleveur

Le bulletin d'adhésion est téléchargeable sur

www.sclg.fr

Rubrique: présentation de la SCLG/adhésions

SCLG à votre écoute :



C'est avec plaisir que nous accueillons vos articles, remarques, questions, suggestions sur notre boîte mail : secretariat@sclg.fr

Nous remercions

Les adhérents et les bénévoles

Pour leur fidélité et leur soutien actif lors des manifestations organisées par la SCLG

Les sponsors

Labeyrie, Royal Canin, Casino au Passage d'Agen

Les élus et leurs équipes

Agen, Le Passage d'Agen, Marmande, Villeneuve-sur-Lot

Les partenaires

Le club d'éducation canine du Villeneuvois, la Fédération Départementale des chasseurs, Ediloisirs, Esprit Canin